



熊本機能病院
KUMAMOTO KINOH HOSPITAL

人と地域と医療をつなぐかけはしに

地域連携

日頃より地域連携におきまして、大変お世話になっております。
キノウトアシタは、年4回発行しております。

Hospital Letter Vol.12

熊本機能病院 広報誌

キノウトアシタ

開放型病床のご案内

当院では、患者さんに安心してご入院していただけるよう、かかりつけの先生と当院の医師とが共同して診療できる「開放型病床」を設置しています。

共同診療や指導を実施した場合に、登録医の先生側で「開放型共同指導料（I）350点」が算定できます。

診療所や開業医の先生方（かかりつけ医）が算定できる診療報酬点数

共同指導を行った場合 開放型病院共同指導料（I）	350点 (1日につき1回)
医師または医師の指示を受けた看護師等が 退院後の共同指導を行った場合 退院時共同指導料1 (在宅療養支援診療所)	1,500点 (1入院につき1回)
(上記以外の場合)	900点 (1入院につき1回)



開放型病床 共同診療のフロー

🕒 月～金（8：30-17：00）・土（8：30-12：20）

総合受付へお越しください

来院時



患者診療



終了時

患者名と先生のお名前をお伝えください。
職員が病棟へご案内いたします。来院受付簿へお名前、
来院時間をご記入いただき、名札をお受け取りください。

患者診療後、共同指導の内容は、該当患者の「共同指導実施票」をお渡ししますので必要事項をご記入いただき、病棟クランクまたは看護師へお渡しください。

お帰りの際は、総合受付で終了時刻等の必要事項をご記入いただき、名札ご返却ください。

🕒 時間外（17：00-8：30）・日曜・祝祭日の場合

総合救急センター受付へお越しください

患者名と先生のお名前をお伝えください。
職員が病棟へご案内いたします。来院受付簿へお名前、
来院時間をご記入いただき、名札をお受け取りください。

お帰りの際は、総合救急センター受付で終了時刻等の必要事項をご記入いただき、名札をご返却ください。

登録は当日でもできます。
初めての方は来院時に登録致します。

連絡先：熊本機能病院 医事課 担当 宮本（345-8111）
平日 8：30～17：00

新任医師紹介



宮地 有理
みやち ゆり

4月より赴任いたしました宮地有理です。北九州市で整形外科を学び、一般整形外科医として東京の病院に勤務させて頂いたものの、手外科を専門に学びたいという希望が叶い、この度、熊本機能病院に勤務させて頂くことになりました。初診からリハビリテーションまで、患者さんとともに歩いていけたらと思います。分からないことも多く、ご迷惑をお掛けすることもあると思いますが、ご指導ご鞭撻の程、宜しくお願い申し上げます。

【出身地】東京都 【卒業年】平成11年 【専門分野】整形外科 【関心分野】四肢外傷、手外科一般、マイクロサージャリー 【取り組みたい事】手外科中心に整形外科一般
【趣味・特技】バレエ・フィギュアスケート

<学会> 日本整形外科学会、日本形成外科学会、日本手外科学会、日本マイクロサージャリー学会
<経歴> 北里大学病院形成外科、昭和大学病院形成外科・麻酔科・救急医学科、東京都立府中病院麻酔科、東京医科大学病院形成外科
富士市立中央病院形成外科、健和会大手町病院整形外科、浜田山病院整形外科
<専門医・認定医> 日本整形外科学会専門医、日本形成外科学会専門医

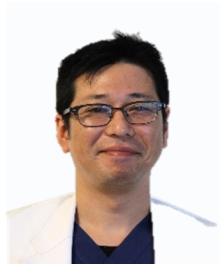

中山 大資
なかやま だいすけ

4月から整形外科に赴任しました中山大資です。出身地は福岡県田川市です。去年は福岡市で勤務しておりました。熊本は初めてですが、少しでも貢献できるように頑張ります。宜しくお願い致します。

【出身地】福岡県 【卒業年】平成21年 【専門分野】整形外科 【関心分野】脊椎外科
【取り組みたい事】股・股関節の変性疾患の治療、上肢の手術 【趣味・特技】バスケットボール、スポーツ観戦

<学会> 日本整形外科学会、西日本整形・災害外科学会、日本麻酔科学会
<経歴> 医療法人社団水光会宗像水光会病院、九州大学病院麻酔科蘇生科、佐賀大学医学部附属病院整形外科
<専門医・認定医> 麻酔科標榜医

「野球肘のメディカルチェック」を上肢外来で行っています

野球肘とは、野球のスローイング動作などで肘に負担がかかりやすい野球選手などに多く発生すると言われています。超音波（エコー）検査により、骨だけでなく靭帯・筋肉・腱・神経・血管まで観察し、「外側型野球肘の早期発見」に有用です。

診察後は担当のリハビリスタッフがトレーニング指導を行います。



整形外科 医師
寺本 憲市郎
てらもと けんいちろう

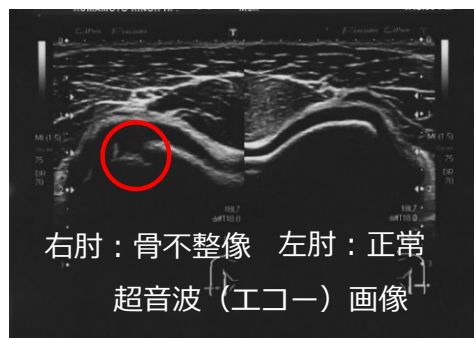

右肘：骨不整像 左肘：正常
超音波（エコー）画像



総合リハビリテーション部
理学療法士 中門啓一

連絡先：熊本機能病院 医事課 外来（345-8111）
平日 8：30～17：00



「画論25th The Best Image 2017」

1～160列（心血管）CT部門において最優秀賞を受賞しました

今回、当院からは下肢静脈瘤の手術前検査で行っている単純CT検査を発表しました。より美しく立体的な3D画像を得るために、腹臥位でポジショニングを行い、また管電圧を低電圧に変更しました。

当院での手術前検査では超音波検査も併用していますが、CT検査を優先的に行うことで超音波検査の時間が大きく短縮し、患者さんの負担軽減に繋がっています。

CT検査で血管の評価を行う場合、造影検査を行うのが一般的ですが、血管外科医と協議検討した結果、低侵襲な非造影の単純CTでの検査が確立されました。手術に必要な画像を単純検査で提供でき、患者さんに配慮した有意義な検査を心がけています。

非造影の単純CT検査時



80kV撮影

120kV撮影



最優秀賞は熊本県では初めての受賞なので、これからも患者さんの役に立つ画像を提供してまいります。

《受賞コメント》
放射線部 放射線技師
岡浩人



連絡先：画像診断センター（内線2531）

「総合血管センター」のご紹介

総合血管センター （血管外科）

閉塞性動脈硬化症（PAD）
下肢静脈瘤
深部静脈血栓症（DVT）
心臓血管外科領域周術期管理

下肢静脈瘤に対しては、伏在静脈剥去術（ストリッピング）や、逆流した表在静脈を閉塞させる血管内治療（血管内焼灼術）を行います。

当院では高周波（ラジオ波）による血管内焼灼術を行っています。



COVIDIEN ClosureFast™
カテーテル ClosureRF™
ジェネレーター



中島 昌道 なかじま まさみち
萩原 正一郎 はぎわら しょういちろう

連絡先：総合血管センター（血管外科）
受付時間 月・火・木・金 8：30～11：00

「MRI メタチェック検査」のご紹介

がん転移のスクリーニング目的の「MRI メタチェック検査」をご利用ください。感度が高い検査ですので、スクリーニングとして有効です。がん病名がついていない場合、自費料金は27,000円（税込）です。

検査のご依頼はお電話にて受け付けております。



Philips Ingenia 3.0T

<検査目的>

前立腺がん、乳がん等の骨、リンパ節その他臓器への転移の有無

<時間> 事前の注射等は不要で約30分程度

<料金> 保険適用 3割負担 約7,000円（検査・診断料）

<検査日> 月～金

連絡先：画像診断センター（内線2531）

Nurse Car (ナースカー平日9:00~16:30)のご案内

- ・救急車を要請するほどではないが、病院への搬送が必要
- ・転倒して痛みが強い・・・(圧迫骨折、大腿骨頸部骨折疑い)
- ・救急車へ同乗するスタッフがいない・・・
- ・クリニック、かかりつけ医の先生、施設等からの依頼に対応いたします(30分圏内)



ご依頼
ナースカーをご希望の旨
お伝えください

- ・当院の救急車で救急ナースが同乗し、申し送りを受けます
- ・スタッフの方の同乗は必要ありません
- ・サイレンは鳴らしません

連絡先：救急センターホットライン

096-345-8131

外来担当表 (平成30年4月1日～)

受付時間 月曜日～金曜日 午前8時30分～午前11時 午後1時～午後4時
土曜日 午前8時30分～午前11時

※印は完全予約制

診療科	月		火		水		木		金		土
	午前	午後	午前	午後	午前	午後	午前	午後	午前	午後	午前
整形外科	中島 英親 (上肢)	中島 英親 (上肢)	米満 弘之 (上肢・下肢)	中根 惟武 (下肢)	高橋 修一朗 (下肢)	高橋 修一朗 (スポーツ特再含) (下肢)	中島 英親 (上肢)	中島 英親 (スポーツ特再含) (上肢)	米満 弘之 (上肢・下肢)	久保田 晃志 (下肢)	
	高橋 修一朗 (下肢)	清田 克彦 (下肢)	中根 惟武 (下肢)	寺本 恵市郎 (上肢)	久保田 晃志 (下肢)	重本 弘文 (下肢)	清田 克彦 (下肢)	清田 克彦 (下肢)	中根 惟武 (下肢)	寺本 恵市郎 (上肢)	
	高橋 知幹 (下肢)	高井 聖子 (下肢)	寺本 恵市郎 (上肢)	高井 浩和 (下肢)	高橋 知幹 (下肢)	久保田 晃志 (下肢)	高井 浩和 (下肢)	篠原 道雄 (脊椎)	寺本 恵市郎 (上肢)	高橋 知幹 (第1・3・5週) (下肢)	上肢担当医
	篠原 道雄 (脊椎)		高橋 知幹 (下肢)		長井 卓志 (上肢)	長井 卓志 (上肢)	篠原 道雄 (脊椎)	高井 聖子 (下肢)	酒井 和裕 (上肢)	高井 浩和 (第2・4週) (下肢)	下肢担当医
長井 卓志 (上肢)		高井 聖子 (下肢)		高井 聖子 (下肢)				清田 克彦 (下肢)	酒井 和裕 (上肢)		
リウマチ科	工藤 博徳		工藤 博徳				工藤 博徳		工藤 博徳		
形成外科 小児形成外科	小園 喜久夫	[14時-15時] 小園 喜久夫	田邊 毅	中西 いずみ	中西 いずみ	坂本 佳奈	田邊 毅	田邊 毅	小園 喜久夫	小園 喜久夫	担当医
		[14時-16時] 中西 いずみ (ネイルケア・爪外来)									
皮膚科			小野 友道								
外科					門岡 康弘	門岡 康弘 (第4週のみ休診)					門岡 康弘
神経内科・ リハビリテー ション科	山永 裕明	内科担当医	渡邊 進	内科担当医	中西 亮二	内科担当医	山永 裕明	内科担当医	徳永 誠	内科担当医	担当医
	中西 亮二 時里 香 本田 省二 森 麗		徳永 誠 宮本 詩子		桂 賢一 時里 香 中西 俊人		渡邊 進 桂 賢一 本田 省二		中西 俊人 宮本 詩子 森 麗		
糖尿病・内科			竹迫 雅弘	竹迫 雅弘							
味覚外来※				小川 尚						小川 尚	
脳神経外科※			江口 議八郎 (頭痛外来)		江口 議八郎		江口 議八郎				江口 議八郎
循環器内科	水野 雄二	[13時-16時] 庄野 信	釘宮 史仁	[13時-15時]	泰江 弘文	[13時-16時]	水野 雄二	[13時-15時]	原田 栄作	[13時-16時]	担当医
			水野 雄二 原田 栄作 禁煙外来※		原田 栄作 庄野 信		釘宮 史仁		釘宮 史仁	庄野 信	
血管外来	萩原 正一郎		中島 昌道				中島 昌道		萩原 正一郎		
救急科	米満 弘一郎	米満 弘一郎	米満 弘一郎	米満 弘一郎	米満 弘一郎	米満 弘一郎	米満 弘一郎	米満 弘一郎	赤坂 威史	赤坂 威史	担当医 ※外来受付まで お問合せください
	赤坂 威史	赤坂 威史	米満 弘一郎	米満 弘一郎	赤坂 威史	赤坂 威史	赤坂 威史	赤坂 威史	赤坂 威史	赤坂 威史	



外来予約はこちらの番号にお電話ください

外来予約センター：096-345-8195

平日 8:30~17:00 土曜 8:30~12:20

熊本機能病院
KUMAMOTO KINOH HOSPITAL

〒860-8518 熊本市北区山室6丁目8番1号
TEL: 096-345-8111 FAX: 096-345-8188
http://www.juryo.or.jp

