

社会医療法人 寿量会



2025年度

介護職員 募集要項



多様な 働き方の 導入

- ・2交代制勤務により計画的に休みがとれます。
- ・就学前のお子様をお持ちの職員は、育児短時間勤務制度を利用できますので、お子さんに合わせたペースでお仕事することができます。

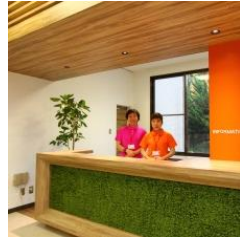

熊本機能病院は、ワークライフバランスを重視し、
『働きやすい』『働き続けられる』職場環境づくりを行っています。



疑似家族 計画

職場の中で仮の「家族」をつくり、様々な職種や年代の方たちとの交流の場を職場が提供しています。
※ 参加は任意です



事業所内 保育園

敷地内にある、熊本市の認可保育園です。
お子さんのそばで働くことができる安心や安全があります。

募集要項

※ 施設見学や採用日についてなど、お気軽にご相談ください。

雇用区分	正職員	正職員
職種	介護福祉士	介護職員（ケアキャスト）
採用日	2025年4月1日	2025年4月1日
業務内容	<p>熊本機能病院の回復期リハビリ病棟に入院されている患者さんへの日常生活行動の介護業務です。</p> <p>介護計画を立案し、患者さんの生活の質を向上させ、安心感や快適さを提供する支援を通じて健康な暮らしをサポートします。</p> <p>[具体的な業務内容]</p> <p>介護過程から介護計画立案と見直し、ケアスタッフ向けの研修会の開催、医療安全と感染予防、環境整備、物品管理、患者さんの食事の配膳、下膳やお着替えのお手伝い、入浴介助、排泄介助、体位変換など</p>	<p>熊本機能病院の患者さんの身の回りのお世話と看護師のサポート業務です。</p> <p>[具体的な業務内容]</p> <p>環境整備、物品管理、患者さんの食事の配膳、下膳やお着替えのお手伝い、入浴介助、排泄介助、体位変換や院内のメッセージ業務など</p>
応募資格	2025年施行の介護福祉士国家試験を受験予定の方、または、既に介護福祉士免許を取得されている方。	2025年4月に介護職員初任者研修等資格を取得予定の方、または、既に介護職員初任者研修等資格・ヘルパー2級を取得されている方。
募集人数	2名程度	2名程度
試験会場	熊本機能病院	
試験方法	個人面接	
日程	随時（応募者のご都合に合わせて調整いたします。）	



<p>応募書類を、送付先までご郵送ください。応募書類が到着後、日程調整のためにご連絡させていただきます。</p>					
応募方法	<table border="1"> <tr> <td>新卒の方</td> <td> <ul style="list-style-type: none"> ・履歴書(※様式指定) ・卒業証明書(見込) ・成績証明書 </td> </tr> <tr> <td>既卒の方 ※既に資格をお持ちの方</td> <td> <ul style="list-style-type: none"> ・履歴書(※様式指定) ・免許証の写し </td> </tr> </table>	新卒の方	<ul style="list-style-type: none"> ・履歴書(※様式指定) ・卒業証明書(見込) ・成績証明書 	既卒の方 ※既に資格をお持ちの方	<ul style="list-style-type: none"> ・履歴書(※様式指定) ・免許証の写し
	新卒の方	<ul style="list-style-type: none"> ・履歴書(※様式指定) ・卒業証明書(見込) ・成績証明書 			
既卒の方 ※既に資格をお持ちの方	<ul style="list-style-type: none"> ・履歴書(※様式指定) ・免許証の写し 				
応募書類	<p>※履歴書については法人ホームページよりダウンロードをお願いいたします。 履歴書へのリンクです</p> <p>【URL】 https://www.juryo.or.jp/</p> <ul style="list-style-type: none"> ・法人指定様式を上記よりダウンロード後、A3サイズに印刷の上ご記載下さい。 ・学校指定の様式がある場合は学校指定様式をご提出下さい。 ・試験日程等については、履歴書に記載してある携帯電話番号か、メールアドレス宛にご案内いたしますのでお間違いのないようご注意ください。なお、(Docomo/SoftBank/au等のキャリアメールアドレスをお使いの方はjinji@juryo.or.jpからのメールを受信できるように受信設定をお願いします。 				
送付先	<p>〒860-8518 熊本県熊本市北区山室6丁目8番1号 熊本機能病院 総務課 人事係 宛</p>				
お問合せ先	<p>施設見学のお申し込みや、その他お尋ねになりたいことがございましたらこちらにご連絡ください。誠に恐れ入りますが、お問い合わせは平日の8時30分から17時00分の間でお願いいたします。</p> <p>お問い合わせ先のメールアドレスです</p> <p>熊本機能病院 総務課 人事係 (Tel: 096-345-8111 Mail: jinji@juryo.or.jp)</p> 				

勤務体制・休日・給与

雇用区分	正職員	正職員
職種	介護福祉士	介護職員（ケアキャスト）
勤務体制	[2交代制] 日勤 8時30分～17時00分(休憩50分) ロング日勤 8時30分～20時30分(休憩70分) 夜勤 20時00分～9時00分(休憩90分) その他に早出・遅出勤務有	
休日休暇	4週8休程度 年間休日：114日相当，年末年始休暇：5日(年間休日を含む) 年次有給休暇：10日(初年度は4/1に付与) 時間単位取得可能！ 次年度繰越可能！ 慶弔休暇 産前産後・育児休業・育児短時間勤務制度（お子様が就学前まで） 介護休暇・子の看護休暇・リフレッシュ休暇制度有・病気休暇制度	

給与（待遇）	初任給	給与 208,471 円～ 内訳：本俸+特殊勤務手当+介護職手当+調整手当+看護処遇改善手当+入浴介助手当+介護処遇改善+ベースアップ評価料手当	給与 193,471 円～ 内訳：本俸+特殊勤務手当+介護職手当+看護処遇改善手当+入浴介助手当+ベースアップ評価料手当
	諸手当	通勤手当：最高20,900円 ， 住居手当：最高27,000円 ， 扶養手当：16,000円（1人）～ 等	
	手夜当勤	約 20,000円 （夜勤勤務 4回/月の場合）	約 20,000円 （夜勤勤務 4回/月の場合）
	手時当間外	約 2,600円 （月平均 2時間）	約 2,500円 （月平均 2時間）
	総支給額（モデル値）	給与208,471円 諸手当29,500円 （通勤手当2,500円・住居手当27,000円） 夜勤手当20,000円 時間外手当2,600円 よって、 <u>総支給 260,571円</u>	給与193,471円 諸手当29,500円 （通勤手当2,500円・住居手当27,000円） 夜勤手当20,000円 時間外手当2,500円 よって、 <u>総支給 245,471円</u>
	賞与	年2回（6月・12月支給） ・2023年度実績：4.05ヶ月分（初年度は約3ヶ月分）	・成長支援制度（人事考課制度有）
昇給	年1回（4月）		

- ・経験のある方は、規則に基づいて加算いたします。
- ・諸手当は給与規則により算出いたします。
- ・処遇改善手当・ベースアップ評価料手当は、制度上金額が変更となる場合がございます。
- ・夜勤手当は俸給により異なります。

雇用区分	正職員	正職員
職種	介護福祉士	介護職員（ケアキャスト）
教育	<p>目標 介護計画を立案し、担当患者の想いに寄り添おう</p> <p>活動計画 ・ 介護過程から介護計画立案と見直し ・ ケアスタッフ向け研修の開催 ・ 医療安全と感染予防</p> <p>研修 ・ 接遇・マナーとコミュニケーション ・ 安全な排泄介護と転倒転落予防 ・ 洗体の基礎と入浴前後のチェックポイント ・ 安全な食事介護と誤嚥予防 ・ ベッド上での移動及び体位変換、起き上がりの介護 ・ 配慮ある衣服着脱の基本と正しい清拭 ・ 認知症介護の理解と実践と工夫 ・ 施設における安全対策と感染予防対策 等</p>	
理念	<p><u>看護部の理念</u> 一人一人の人間性を尊重した最適な看護を提供します</p> <p><u>看護部の基本方針</u></p> <div style="display: flex; justify-content: space-around; align-items: center; margin: 10px 0;"> <div style="text-align: center;">  <p>尊重</p> </div> <div style="text-align: center;">  <p>支援</p> </div> <div style="text-align: center;">  <p>協働</p> </div> </div> <p>尊重</p> <ul style="list-style-type: none"> ・ 患者さんの権利を尊重し、安全で安心な看護・介護に努めます <p>支援</p> <ul style="list-style-type: none"> ・ 患者さんが主体的に医療に参加できるよう患者さん・ご家族とのパートナーシップに努めます ・ 科学的裏づけを持った、思いやりのある心温かい看護を実践します ・ 教育研修期間として、看護職育成の体制を整備します <p>協働</p> <ul style="list-style-type: none"> ・ 多職種と協働し、チーム医療を推進します ・ 保健・医療・福祉の連携を図り、地域医療の充実の一端を担います ・ 専門職として、常に学習・自己研鑽に努め、質的向上に励みます ・ 選ばれる職場、魅力ある職場づくりに取り組みます 	

福利厚生

福利厚生	◎	社会保険 完備 (健康保険 ・ 厚生年金 ・ 雇用保険 ・ 労災保険)
	住宅	家賃補助 (世帯主) 住宅ローン補助 (世帯主)
	健康・医療	健康診断 (法定以上の検査を実施) がん検診 費用補助あり B型肝炎ワクチン接種 インフルエンザ予防接種 (無料) 新型コロナワクチン予防接種 カウンセラー在籍あり 法人内のフィットネスジム (熊本健康・体づくりセンター) を割安で使用可能 酸素カプセル 設置有り ヨガ教室 (週1回) 開催中
	(慶弔・災害 互助会)	結婚祝い金・出産祝い金・家族の小学校入学祝い金 病氣見舞金・罹災見舞金・退職餞別金 弔慰金 永年勤続祝い金(10年・20年)
	育児・介護	育児短時間制度 (対象 未就学児) 敷地内保育園に 「なないろ森の保育園」 (熊本市認可保育園) 有。保育料の補助有。 男性従業員の育児休暇取得実績有 (2022年度：4件・2023年度：6件)
	職場環境	社員食堂 [C l o v e r] (利用料は給与天引き可能) LAWSON [MACHIcafé] (各種サービス有) 制服貸与 職員専用駐車場 有(通勤距離の制限なし) 職員提案制度 正職員登用制度
	レクリエーション (参加は任意)	忘年会 ・ ボウリング大会 ・ ミニバレーボール大会 職員旅行 クラブ活動:スポーツ系・文化系 各種クラブ有 疑似家族計画
	財産形成	財形貯蓄制度 退職金：確定 拠出 企業年金制度 (支給要件有) 退職金：確定 給付型 企業年金制度 (支給要件有)

公式キャラクター
「アシタちゃん」

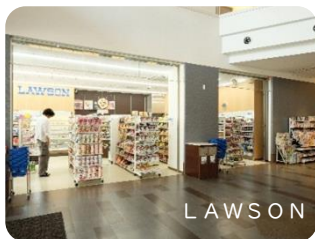

熊本機能病院について

理念

熊本機能病院の理念

私たちは人間の尊厳を守り健康生活への奉仕をいたします

理念の実現のため、私たちは以下の項目を基本方針とします

患者さんの
ために

For Patients

地域の
ために

For Community

職員さんの
ために

For Staff

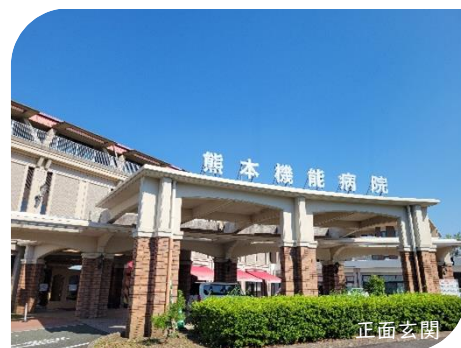

正面玄関

■ 患者さんのために・・・ For Patients

一貫した医療・生活自立支援

24時間体制、救急医療から疾病治療とリハビリテーション医療を通して生活自立支援までの一貫した医療を実践します

パートナーシップ

私たちは患者さんとのパートナーシップを最も重視します

高度治療

疾病の高度治療の充実をはかります

医療安全

安全はすべてに優先すると考えて医療を行います

個人情報保護

職員は職務上知り得た個人情報を守ります

エビデンス

エビデンス（科学的根拠）に基づいた医療を実践します

チーム医療の実践

高い専門性を持った多職種スタッフが目的と情報を共有し、連携・補完し合い的確な医療を提供します



サービス ステーション

■ 地域のために・・・ For Community

地域連携

保健・医療・介護・福祉・地域生活の連携をはかります

社会還元・SDGsの実践

健全経営を維持し、その成果を社会に還元してSDGsを推進します

「医療の谷間」解消

地域における「医療の谷間」の解消への努力をします



東口玄関

■ 職員さんのために・・・ For Staff

教育・福利厚生

人材は「人財」と考え、教育・福利厚生を積極的に行います

働きがいのある職場

一人ひとりの自己実現・自己成長を支援し、働きがいのある職場風土を育みます

健康維持活動

職員の健康を守るために活動します



デイルーム

熊本機能病院について

私たちは、24時間体制で救急医療からリハビリテーション医療を通して在宅医療までの一貫した医療を実施します。日常の健康管理から、救急医療、リハビリテーション医療さらには社会への完全復帰をお手伝いできるよう、充実した体制で地域の皆様のお役に立ちます。

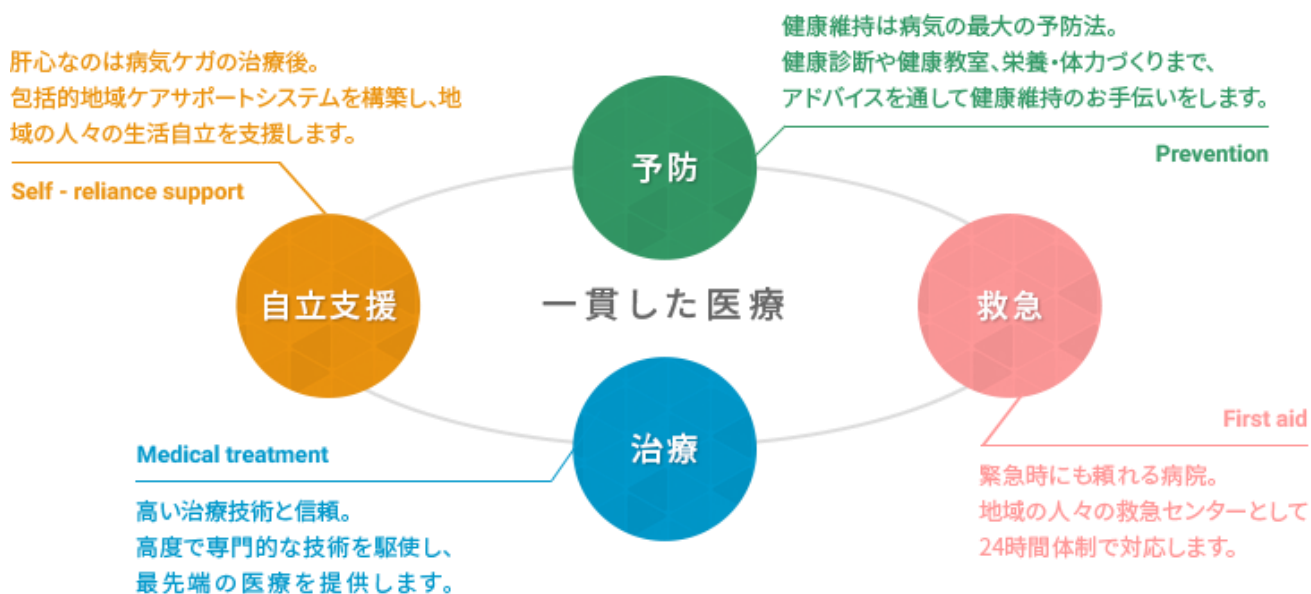

名称	社会医療法人 寿量会 熊本機能病院	
所在地	〒860-8518 熊本市北区山室6丁目8番1号	
開設年月日	1981年5月1日	
代表者	理事長 米満 弘一郎 病院長 中島 英親	
病床数	395床 一般病棟 138床・回復期リハビリテーション病棟 131床・地域包括ケア病棟 55床 障害者施設等一般病棟 71床	
職員数	総数 743 名	
診療科目 (18科目)	救急科・整形外科・形成外科・小児形成外科・リハビリテーション科・リウマチ科・脳神経内科・内科・循環器内科・血管外科・脳神経外科・麻酔科・放射線科・外科・皮膚科・消化器外科・耳鼻咽喉科・小児科	
基準等	一般病棟：7対1看護 地域包括ケア病棟：13対1看護 障害者施設等入院病棟：10対1看護	回復期リハビリテーション病棟：13：1看護 リハビリテーションI(心臓・脳血管・運動器) 他
特殊センター	総合医療救急センター 地域医療連携画像診断センター 熊本加齢医学研究所 切断指(肢)再接着センター 国際唇裂口蓋裂センター アノマリーセンター 神経難病センター 四肢外傷センター	神経生理センター 人工関節センター 訪問歯科連携センター スポーツ外傷センター 農業外傷センター 骨粗しょう症センター 頭痛外来・糖尿病外来 禁煙外来・味覚外来・ネイルケア外来 小児発達外来



熊本機能病院



私たちは、24時間体制で救急医療からリハビリテーション医療を通して在宅医療までの一貫した医療を実施します。日常の健康管理から、救急医療、リハビリテーション医療さらには社会への完全復帰をお手伝いできるよう、充実した体制で地域の皆様のお役に立ちます。

介護老人保健施設 清雅苑



入所・通所サービスやリハビリテーションなど、さまざまなサービスを提供する社会・家庭復帰を目指す施設です。

有明海 リハビリテーション クリニック



熊本市南区奥古閑町にある「地域に根差した医療」を提供するクリニックと通所リハビリテーションセンターです。

熊本健康・体づくりセンター

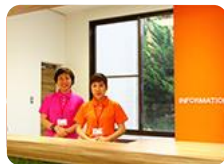

スポーツ選手のみならず、一般の方の体づくりに必要なプログラムを専門的に提供するメディカルフィットネス施設です。

熊本市 北3 地域包括支援センター 清水・高平



熊本市から委託を受け、在宅生活や介護に関する相談・助言、適切なサービス機関の紹介・情報提供などを行っています。

なないろ森の保育園



熊本市保育所型事業所内保育事業として開園した保育園です。当法人職員の子どもたちに限らず、地域の方のお子さんもお預かりします。

エンタープライズ暖



生活を、快適に。介護に、ぬくもりを。介護用品・福祉用具のレンタル、販売などの「在宅サービス事業」と、LAWSON・暖ショップなどの「院内販売事業」で皆さまの快適生活をお手伝いします。



仕事以外も楽しく、ほっとできる住宅地域です。
中心街へのお買い物や郊外のカフェ巡りにも出掛けやすい地域です！

【周辺家賃相場比較】

堀川駅周辺 (病院最寄駅) 藤崎宮駅周辺 (熊本市中心部)

4.5万円 < 5.5万円

※家賃相場は変動しますのでご了承ください。

- ・色々な通勤手段が選べるから、お部屋探しの選択肢も広がります。(交通費支給有)
- ・便利な環境だから、夜間勤務があっても安心！
- ・ひとり暮らしの場合は、住居手当制度もごございます。(上限27,000円)

お部屋探しのサポートもいたします！

電話：096-345-8111 (代表)
担当：事務部 総務課 人事係

SAKURA MACHI Kumamoto



熊本市
中心部

